

Stille som sne

tekst: Halfdan Rasmussen

musik: Niels Balle, jan. '13

♩ = 100

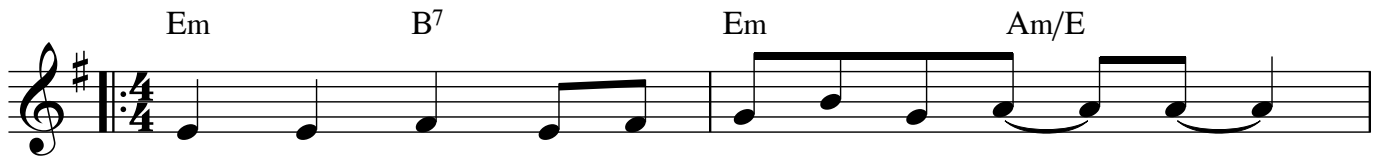

1. Ser dig kom - me fra gra - ner - nes mør - ke____
3. Ven - der an - sig - tet spør - gen - de mod dig____

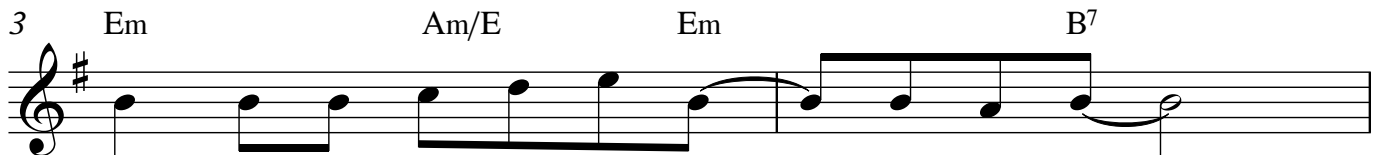

let og u - vir - ke - lig smuk____ som en hind____
lø - sner dit bæ - l - te, hø - rer dig le.

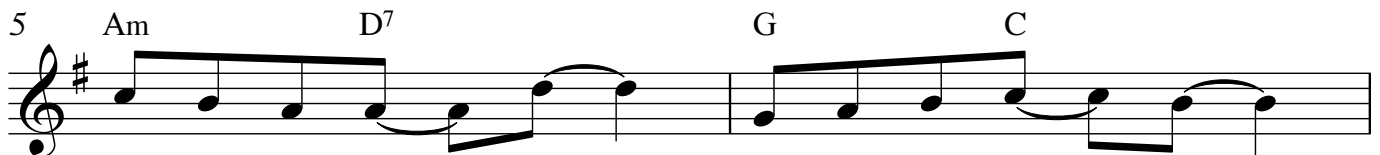

Sne på din frak - ke____ og i dit an - sigt____
Ser____ dig kom - me fra gra - ner - nes mør - ke____

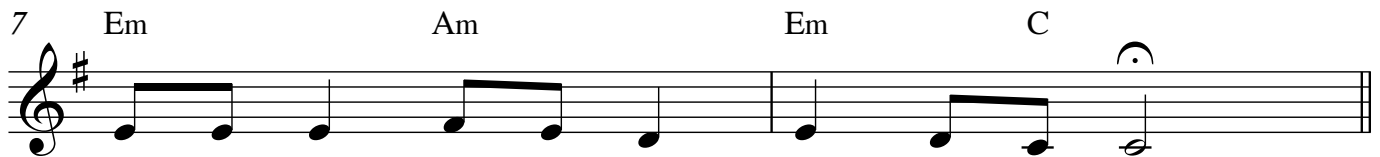

vin - te - rens kølig____ hed dup - pet ind____
Stil - le som____ sne, det sner...

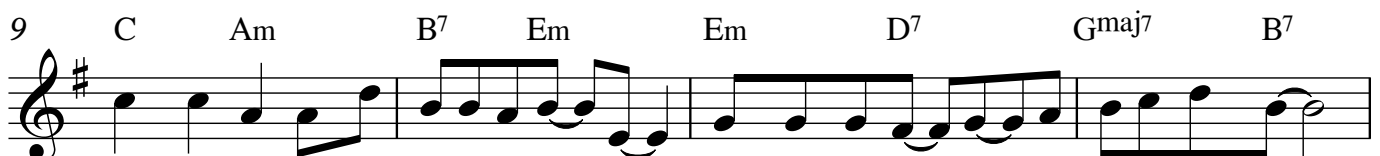

2. Går på - ny ved din side og ti - er____ mær - ker din hof - te____ for troligt mod min

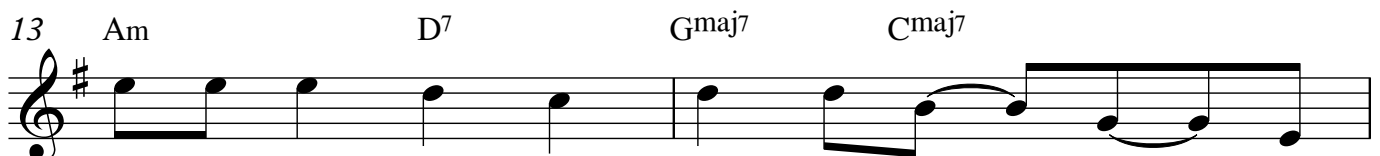

Fø - ler en fjern tids tavs - hed kal - de som____



knit - ren - de sne un - der vo - re trin.